stefanomitrionemedia.
PRODUCTIONS

FAKE NEWS

Come e perchè vengono create e come riconoscerle

www.ansa.digital

è un Fake

La fonte

Joe Biden ritira la NATO per fidelizzarsi Vladimir Putin

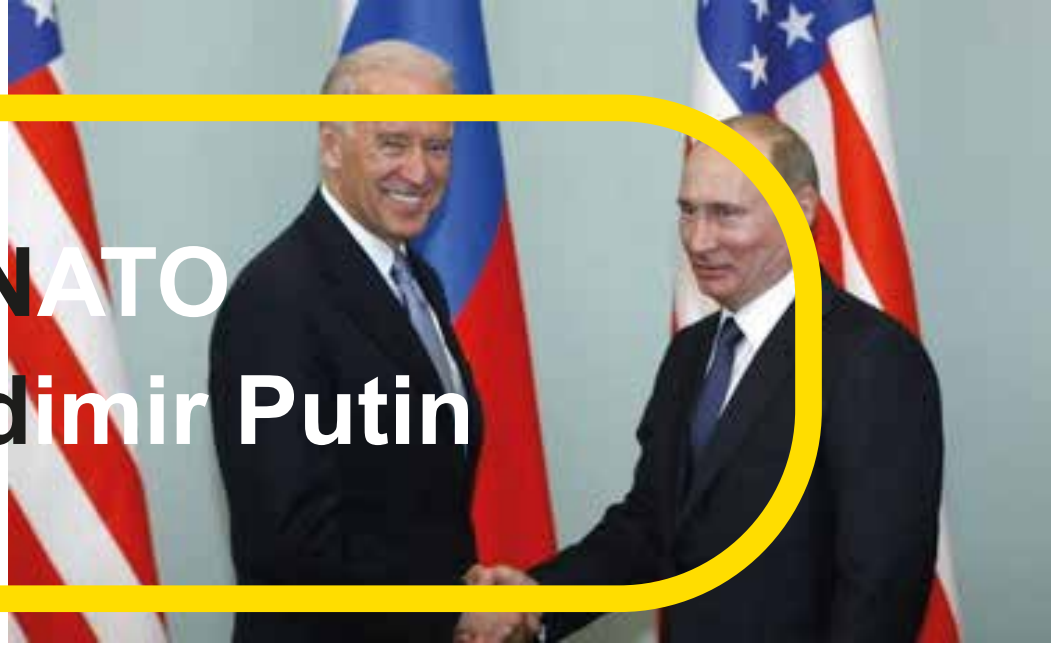

Il riscontro

Google

joe biden ritira nato per amicizzarsi vladimir putin

Tutti | Notizie | Immagini | Video | Shopping | Altro | Strumenti

Circa 8 risultati (0,60 secondi)

https://www.corriere.it › esteri › 21_aprile_13 › biden-a...

Biden avverte Putin sull'Ucraina e annuncia il ritiro dall ...

13 apr 2021 — WASHINGTON — **Joe Biden** propone un vertice a **Vladimir Putin**. ... stando agli accordi **Nato**, anche i 7 mila dei Paesi alleati, compresi gli 800 ...

Mancanti: ~~amicizzarsi~~ | Deve includere: amicizzarsi

Quanti ne parlano?

La qualità

Fonte primaria

o scansione rielaborata?

Non fidarti dei titoli

JOE BIDEN RITIRA LA NATO
PER FIDELIZZARSI VLADIMIR PUTIN

Un giornalista professionista non scriverà mai in MAIUSCOLO

1. E' poco leggibile
2. I motori di ricerca non lo apprezzano

La contestualità temporale e spaziale

Quando e dove

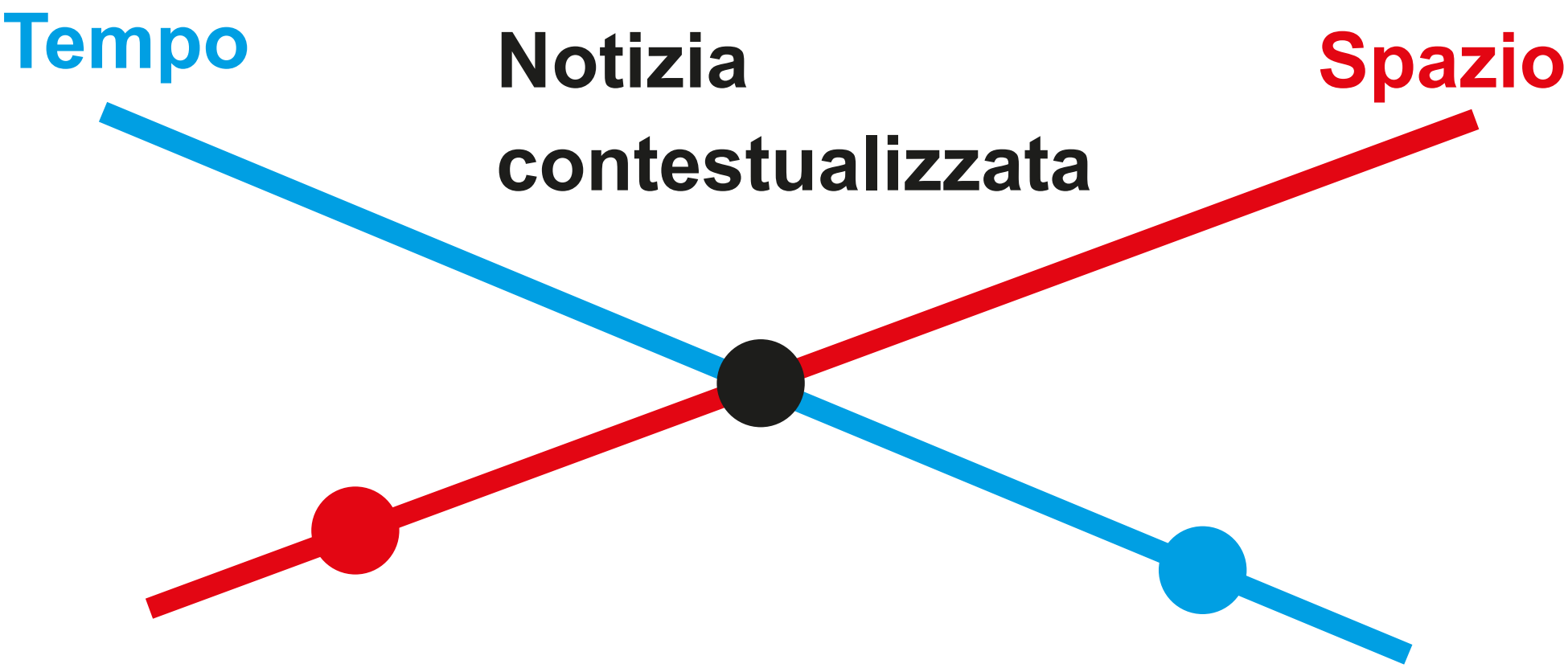

Esempio: ci vediamo oggi alle 4.

Si ma dove?

Ci vediamo oggi in Piazza Centrale.

Si ma quando.

1 clone zone

TWEAK THE WORLD'S MOST POPULAR WEBSITES

GET STARTED NOW

http
https

2

3

http:// https://www.ansa.it/ Clone!

EDIZIONI > Mediterraneo | Europa-Ue | NuovaEuropa | America Lati | English | Podcast | ANSAcheck | Social:

ANSAit AGENZIA ANSA Lunedì, 22 Nov 2 10:48

Fai la ricerca | Vai al Meteo | ABBONATI | Accedi o Registrati

informazione pubblicitaria

4

Stefano Mitrione
ha inventato l'acqua calda

https://www.register.it/?

( )register.it

La simulazione della fonte

www.ansa.it

www.ansa.digital

Il tuo ordine: Modifica ordine

ansa.DIGITAL	€ 1,90
Subtotale	€ 1,90

€ 1.90

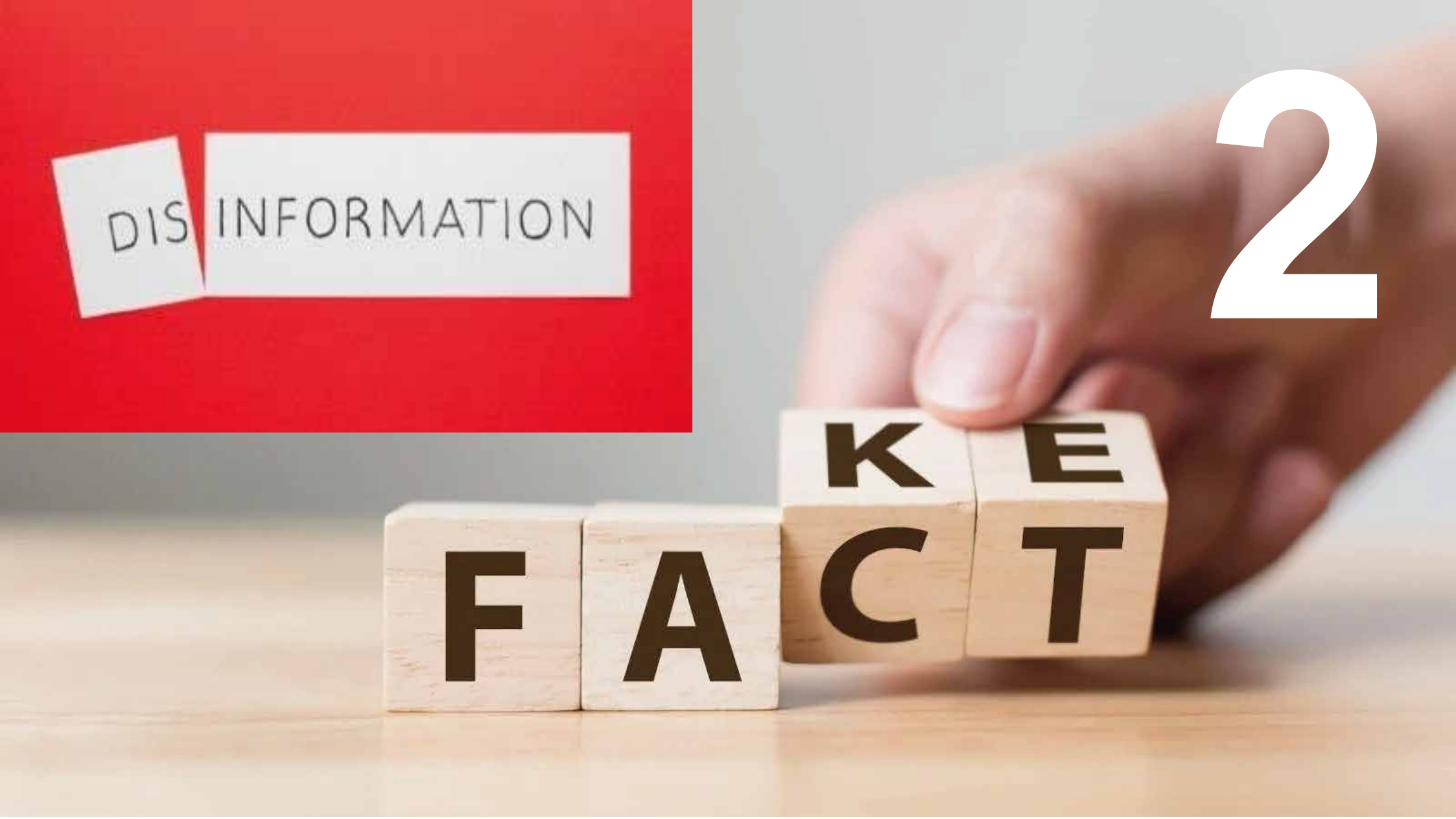

2

Basta poco per trasformare una disinformazione in informazione

2013

Maria Rita Parsi

Molte informazioni che noi vediamo in Internet sono pezzi sfavorevoli di un'informazione più completa favorevole, oppure, sono pezzi favorevoli di un'informazione più competa sfavorevole.

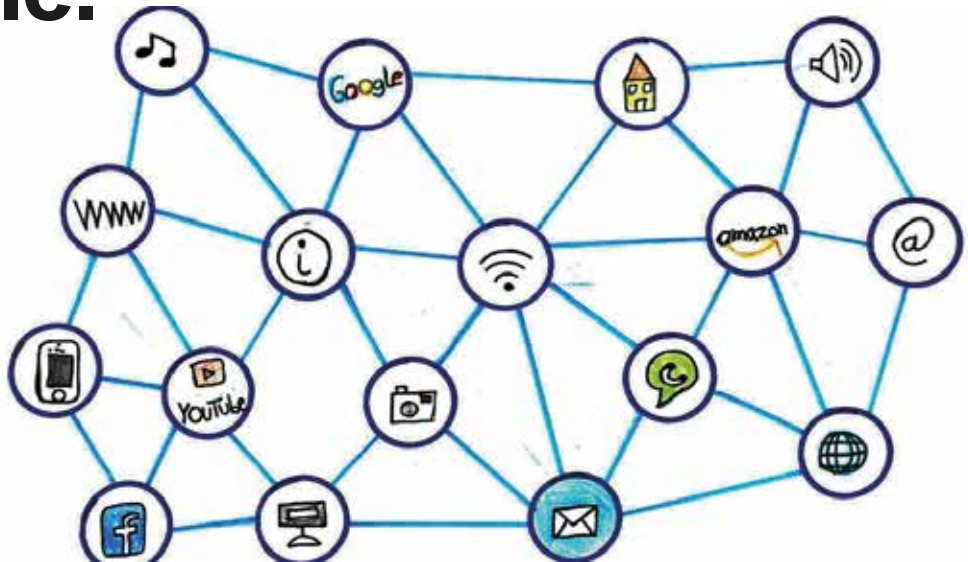

Covid, Montagnier, "Non contrario ai vaccini ma devono essere sicuri"

Qui nasce la disonformazione

QdS.it 4.0

"Non sono contro i vaccini, alla cui ricerca ho dedicato gran parte della mia vita. **Li ritengo molto importanti nella cura delle epidemie** ma sono contrario a prodotti non sicuri, i cui effetti sono ancora del tutto sconosciuti".

https://www.immunage.it/classificazio...

ACQUISTA ORA

Immun'Âge

In vista della stagione invernale che maggiormente ci espone ai virus influenzali e para-influenzali, il Prof. Luc Montagnier, noto virologo co-scopritore del virus dell'HIV e premio Nobel per la Medicina nel 2008, afferma:

"Niente panico ma via libera alla prevenzione, perché una modalità per combattere le infezioni è stimolare il sistema immunitario a reagire. La chiave è preservare ancor prima di curare, mantenendo attive le naturali difese

la Repubblica+ | Mobile | Facebook | Twitter

la Repubblica Archivio 2009

Home | Pubblico | Economia&Finanza | Sport | Spettacoli | Cultura | Mo

Sei in: Archivio > la Repubblica.it > 2009 > 10 > 17 > Montagnier e la nuova inf...

Montagnier e la nuova influenza Un ciclone, non si sa dove colpirà

«NO, l' allarme scatenato dall' H1N1 non è affatto eccessivo». Nel momento in cui l' intero pianeta corre ai ripari contro la nuova influenza, questo è il parere di uno che di microscopiche minacce se ne intende: il biologo francese Luc Montagnier, 77 anni, insignito nel 2008 del Nobel per la Medicina per aver isolato il virus responsabile dell' Aids, aprendo così la strada al suo trattamento anti-retrovirale. «Basta pensare alla Spagnola, che nel 1918 cominciò in modo blando per poi mietere un gran numero di vittime. Potremmo anche usare la metafora del ciclone: anche se non

[redacted]

la Repubblica+ | Mobile | Facebook | Twitter

la Repubblica Archivio 2009

Home | Pubblico | Economia&Finanza | Sport | Spettacoli | Cultura | Mo

Sei in: Archivio > la Repubblica.it > 2009 > 10 > 17 > Montagnier e la nuova inf...

virus». Come proteggersi dall' H1N1? «Oltre alle ovvie misure d' igiene - lavarsi le mani, portare una mascherina e respirare con il naso - consiglio di assumere stimolanti del sistema immunitario quali, per

[redacted]

Il Coronavirus ha una struttura tondeggiante ed **è piccolissimo: ha un diametro tra 50 e 200 nanometri, quindi al massimo è grande 0,0002 millimetri** ovvero cinquemila volte più piccolo di un millimetro (si trova scritto in molti degli studi effettuati, come questo pubblicato dalla rivista medica The Lancet).

Dunque è vero che il virus è così piccolo che risulta difficilissimo bloccarlo. Però il virus non si sposta da solo. Quando esce dal nostro corpo lo fa a cavallo delle goccioline di saliva che fuoriescono insieme al fiato. Queste goccioline sono molto più grosse e dunque più facili da bloccare. Con il passare

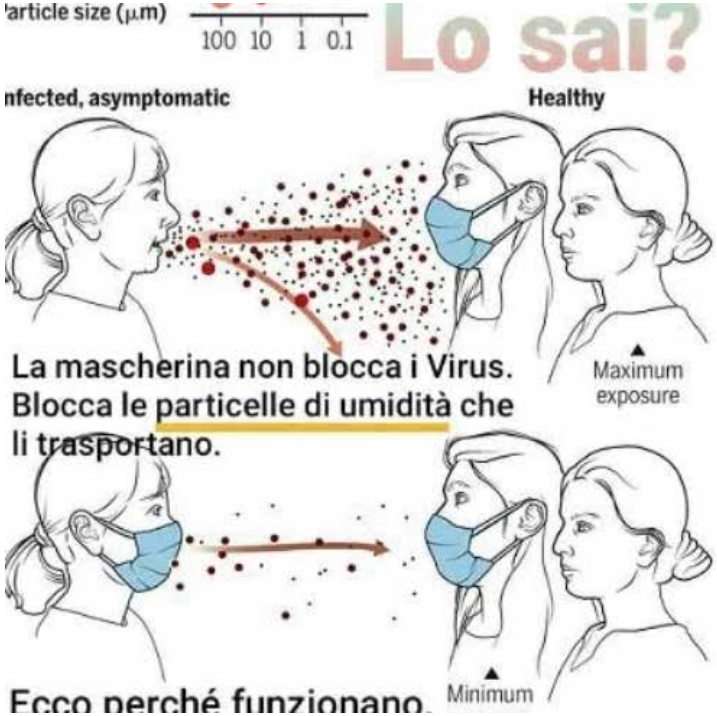

Cosa ne pensi tu?

1. Hai mai incontrato una Fake News?

2. Quale danno ti ha causato?

3. Di quale media ti fidi di più?

TV, Internet, Social, testimonianza diretta...?

4. Secondo te, quanto una Fake News può interagire nella spaccatura di un'ambiente sociale?

5. Come ti comporti se un tuo amico è vittima di una plausibile disinformazione?